



# ALTO SHILCAYO TRAIL

1ERA EDICIÓN OFICIAL

## GUÍA DEL CORREDOR

---

7K - 15K



## PRESENTACIÓN

Este 21 de septiembre, Tarapoto será sede de la primera edición oficial de **Alto Shilcayo Trail**, una exigente y vibrante carrera de montaña que pondrá a prueba tu resistencia en medio de un entorno natural inigualable.

Tras el éxito de nuestra edición piloto el año pasado, volvemos con más fuerza para consolidar esta experiencia como una de las más duras y destacadas del trail running en el Perú. Con dos distancias disponibles: 7 km y 15 km, los corredores recorrerán rutas desafiantes moldeadas por el clima selvático, la geografía imponente y la belleza de nuestras montañas. Esta combinación convierte a **Alto Shilcayo Trail** en una competencia única que promete emociones intensas y paisajes inolvidables.

Más que una carrera, este evento es una invitación a redescubrir nuestra conexión con la naturaleza y a promover un turismo sostenible que valore y respete el medio ambiente. Cada kilómetro recorrido será una oportunidad para apreciar la biodiversidad local, generar conciencia ambiental y fortalecer el vínculo entre el deporte y la conservación.

Invitamos a todos los participantes a asumir un rol activo como protectores del entorno: cuidando los senderos, respetando las rutas establecidas y minimizando su huella ecológica. Corre, desafía tus límites y vive una experiencia auténtica en uno de los paisajes más fascinantes del país.



## ¿QUÉ VIVIRÁS EN ALTO SHILCAYO TRAIL?

Prepárate para recorrer los mágicos senderos durante la carrera, donde cada paso te conectará con la vida silvestre y los paisajes únicos de nuestra selva. A lo largo del trayecto, descubrirás impresionantes miradores naturales, escucharás el canto de las aves y correrás junto a árboles centenarios que han sido testigos del paso del tiempo.

Esta carrera te retará con recorridos diversos: desde tramos accesibles para quienes se inician en el trail running, hasta rutas empinadas y técnicas que pondrán a prueba a los más experimentados. Sentirás la intensidad del terreno bajo tus pies, mientras la adrenalina te impulsa a avanzar rodeado de una naturaleza viva y vibrante.

**Alto Shilcayo Trail** va más allá del deporte: es una experiencia diseñada con enfoque sostenible, nos esforzamos por mantener un bajo impacto ambiental, siguiendo buenas prácticas ecológicas y promoviendo la responsabilidad entre todos los participantes. Al unirse a esta aventura, no solo disfrutarás del entorno, sino que también contribuirás a su preservación.

Además, este evento es una fiesta de encuentro cultural. Podrás saborear los platos típicos de nuestra región, conocer gente de distintos rincones del Perú y del extranjero, y compartir el entusiasmo por correr en un ambiente cargado de energía y comunidad.



## ¡SE PARTE DEL CUIDADO DEL ALTO SHILCAYO!

Queremos que vivas una experiencia inolvidable en el Alto Shilcayo Trail, y para que eso sea posible, necesitamos de tu compromiso con la protección de este increíble escenario natural. La Amazonía nos regala su belleza, y es responsabilidad de todos preservarla.

- **DI NO AL PLÁSTICO DESECHABLE**

Opta por llevar contigo botellas reutilizables e intenta evitar empaques de un solo uso. Nuestro objetivo es reducir la generación de basura plástica y mantener intacto el equilibrio de este ecosistema que tanto nos inspira.

- **MANTÉN LIMPIO TU CAMINO**

Todo residuo que generes debe volver contigo. Durante el evento encontrarás puntos para desechar y reciclar adecuadamente, pero tu responsabilidad personal es clave para conservar limpio el entorno natural que nos acoge.

- **PREFIERE PRODUCTOS QUE CUIDEN LA NATURALEZA**

Si vas a utilizar algún producto durante la carrera —ya sea comida, empaques o artículos de higiene— procura que sean biodegradables y respetuosos con el ambiente. Cada pequeño gesto cuenta en la construcción de un evento verdaderamente sostenible.

¡Tus acciones importan! Con tu ayuda, podemos conservar este entorno para que futuras generaciones también lo disfruten.



## CORRER EN ALTO SHILCAYO TRAIL ES TAMBIÉN UNA ACCIÓN POR LA VIDA SILVESTRE

Al participar en esta carrera, no solo vives una experiencia única en la selva amazónica, sino que también te conviertes en aliado de la conservación de anfibios y otras especies amenazadas que habitan en este ecosistema.

### ¿DE QUÉ MANERA TU PARTICIPACIÓN CONTRIBUYE?

- **Apoyo a Proyectos Ambientales:**

Una parte de tu inscripción y las donaciones recolectadas se destinan a programas dedicados a proteger el hábitat de estas especies. Esto incluye esfuerzos para conservar áreas boscosas, conectar ecosistemas mediante corredores biológicos y desarrollar estrategias para su protección a largo plazo.

- **Impulso a la Ciencia y Conservación:**

Gracias a tu participación, se financian investigaciones y sistemas de monitoreo que permiten a especialistas estudiar estas especies. La información obtenida es clave para entender mejor sus necesidades y diseñar acciones efectivas que aseguren su supervivencia.



## ANFIBIOS QUE SON PARTE DE ALTO SHILCAYO



*Atelopus Pulcher*



*Ranitomeya Variabilis*



*Hyloxalus Azureiventris*



*Ameerega Bassleri*



*Ameerega Bilinguis*



*Ranitomeya Fantástica White Banded*





# HIDRATADOR OFICIAL DE CARRERA



AGUA SIN GAS

**AQUA ceik**  
Agua Fresca y Natural

 **935 590348**



## ¿COMO LLEGAR A ALTO SHILCAYO?

Llegar a Alto Shilcayo es más sencillo de lo que imaginas y se encuentra a poca distancia del centro de la Ciudad de Tarapoto. Las opciones de transporte son económicas y de fácil acceso.

- **Transporte propio:**

Referencia para el punto de partida: Desde el Parque Suchiche, dirígete hacia la Avenida Circunvalación. Luego, continúa hacia Prolongación Alerta y sigue la ruta indicada. El trayecto te tomará aproximadamente de 5 a 8 minutos hasta llegar a tu destino.

- **Transporte público:**

Desde tu ubicación, indica al mototaxista que te lleve hacia los Circuitos Ecoturísticos Alto Shilcayo. El precio puede variar según tu ubicación, por lo que te recomendamos preguntar a la organización para obtener un costo aproximado. Si el mototaxista no conoce el destino, infórmale que el lugar se encuentra a aproximadamente 600 metros más allá del Centro de Rescate Urku.



Circuitos Ecoturísticos Alto Shilcayo ([Clic aquí](#))



- **LA MEDALLA**

Al cruzar la meta, en reconocimiento a tu esfuerzo, recibirás una medalla coleccionable, y cada año será una especie distinta. Este 2025 empezamos con la **Ranitomeya variabilis**.



*Imagen referencial, puede variar ligeramente.*

- **EL POLO DE LA CARRERA**

Cada corredor recibirá su polo al momento del recojo de kits.



*Imagen referencial, puede variar ligeramente.*



## ENTREGA DE KITS

- **SÁBADO 20 DE SEPTIEMBRE**

**Hora:** Desde las 11:00 hrs. hasta las 17:00 hrs.

**Lugar:** Cumbaza Hotel & Convenciones.

**CHARLA TÉCNICA:** 17:00 hrs.

- **IMPORTANTE**

No se entregarán kits fuera de las fechas establecidas. Para retirar el kit, deberás llevar tu DNI. Si retira una tercera persona, necesita presentar copia o foto del documento de identidad del corredor y una autorización firmada.

*\*Si un menor de edad desea correr, tendrá que asistir a la entrega de kits con un deslinde de responsabilidades firmado por sus padres.(Ver el formato en la penúltima hoja).*

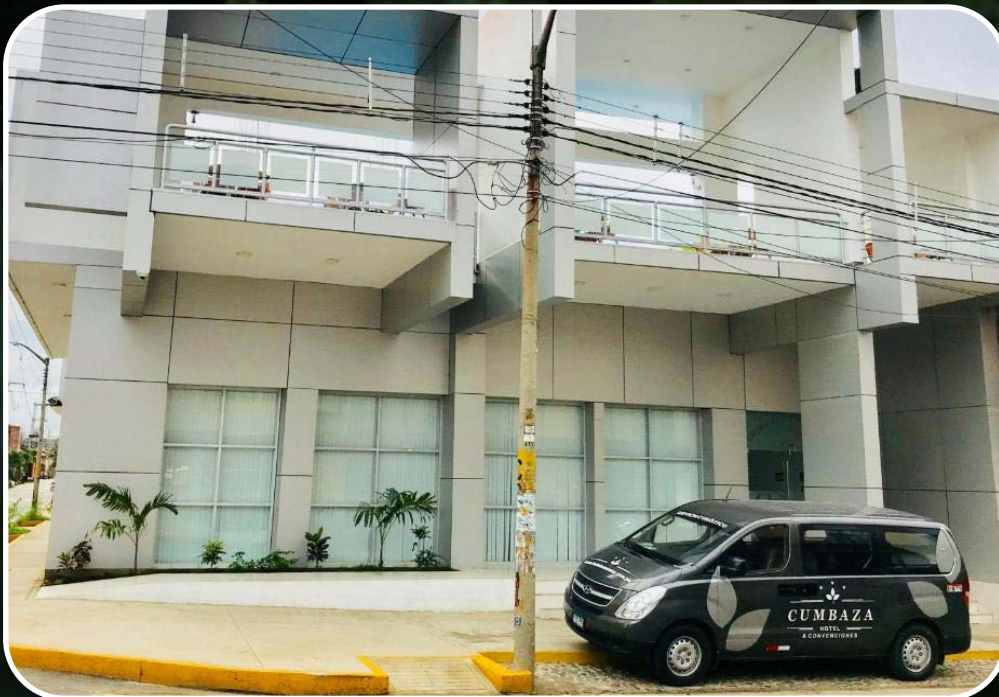

Cumbaza Hotel & Convenciones - Jr. Jiménez Pimentel 610 ([Clic aquí](#))



# Ven y disfruta Tarapoto

EN CUMBAZA HOTEL

APROVECHA

15%  
DSCTO.

OFERTA ESPECIAL PARA PARTICIPANTES



Hospedaje Hotel  
3 estrellas



Desayuno  
Incluido



Traslado Hotel -  
Aeropuerto



Piscina



Wifi



Restaurante



Contacta al:

+51 914 329 097  
+51 972 408 989



Visítanos en:

Jr. Pedro Urzua 515, Tarapoto



Conoce más:

[cumbazatravel.com](http://cumbazatravel.com)



## INFORMACIÓN DE LA DISTANCIA 15KM

- **Distancia Real:** 16.50KM
- **Fecha del Evento:** 21 de septiembre del 2025
- **Hora de Concentración:** 06:00 hrs.
- **Hora de partida:** 07:00 hrs.
- **Lugar de Partida:** Garita de Alto Shilcayo
- **Desnivel:** D+1496 / D-1448
- **PA1:** Primer punto de avituallamiento en el **KM7.8**
- **PA2:** Segundo punto de avituallamiento en el **KM12.9**
- **PA3:** Tercer punto de avituallamiento en el **KM16.5**
- **Material Obligatorio:** Dorsal de competición colocado en la parte frontal de corredor y en un lugar visible. Reservorio de agua de 500ml.

*\*Los puntos de avituallamiento estarán equipados con frutas, agua, bebidas isotónicas, y botiquín de primeros auxilios.*





## INFORMACIÓN DE LA DISTANCIA 7KM

- **Distancia Real:** 7.65KM
- **Fecha del Evento:** 21 de septiembre del 2025
- **Hora de Concentración:** 06:30 hrs.
- **Hora de partida:** 07:30 hrs.
- **Lugar de Partida:** Circuitos Ecoturísticos de Alto Shilcayo
- **Desnivel:** D+667 / D-674
- **PA1:** Primer punto de avituallamiento en el **KM4.1**
- **PA2:** Segundo punto de avituallamiento en el **KM7.6**
- **Material Obligatorio:** Dorsal de competición colocado en la parte frontal de corredor y en un lugar visible. Reservoirio de agua de 500ml.

*\*Los puntos de avituallamiento estarán equipados con frutas, agua, bebidas isotónicas, y botiquín de primeros auxilios.*







**OSMARJI<sup>®</sup>**  
CALIDAD, EXPERIENCIA Y GARANTÍA

**VENTAS DE MAQUINARIA AGRICOLA Y REPUESTOS ORIGINALES**

☎ 976 665 218

☎ 976 492 106

DISTRIBUIDOR AUTORIZADO **STIHL**



## IMPORTANTE

En los puntos de avituallamiento no se entregarán vasos, por lo que cada corredor debe llevar su propio reservorio (botella, soft flask o mochila de hidratación). Durante la competencia, es importante que estés preparado para manejar cualquier imprevisto en el recorrido. Si enfrentas una situación complicada y no puedes actuar de forma autónoma, comunícalo al personal de la organización, avisa a otros corredores o simplemente **“pasa la voz”**. Tu seguridad es prioridad.

- **TIEMPO LÍMITE:**

**7KM:** 4 horas.

**15KM:** 6 horas.

- **SEÑALIZACION DE RUTAS**

Las cintas de señalización estarán de la siguiente manera:

**Cintas naranjas:** indican el recorrido en ambas distancias.

**Cintas rojas:** advierten sobre zonas peligrosas.

Además, contarás con señaléticas y personal en puntos clave para guiarte a lo largo del camino.



## COSTOS DE INSCRIPCIÓN

### 7K

- **Preventa 1** (del 18 de julio al 01 de agosto): **S/78.00** (40% de dscto.)
- **Preventa 2** (del 02 al 17 de agosto): **S/97.50** (25% de dscto.)
- **Precio regular** (del 18 de agosto al 11 de septiembre): **S/130.00**

### 15K

- **Preventa 1** (del 18 de julio al 01 de agosto): **S/108.00** (40% de dscto.)
- **Preventa 2** (del 02 al 17 de agosto): **S/135.00** (25% de dscto.)
- **Precio regular** (del 18 de agosto al 11 de septiembre): **S/180.00**

### ¿QUÉ INCLUYE TU INSCRIPCIÓN?

- Ingreso a Alto Shilcayo y Taytayacu
- Derecho a participar en el evento
- Polo oficial de la carrera
- Medalla finisher al cruzar la meta
- Dorsal con número de competencia
- Hidratación y frutas en ruta
- Seguridad y asistencia durante el recorrido
- Derecho a premiación
- Fotos de la carrera
- Masajes de descarga post carrera por Fisioaxis

Todos los corredores que crucen la meta recibirán una medalla como reconocimiento a su esfuerzo y dedicación. No se entregarán medallas a quienes no hayan participado, sin excepción. Además, se premiará a los tres primeros lugares en ambas distancias, tanto en la categoría masculina como femenina. En total serán 12 corredores los premiados.

### 7K

#### VARONES Y MUJERES

1ro

2do

3ro

S/400.00

S/300.00

S/200.00

### 15K

#### VARONES Y MUJERES

1ro

2do

3ro

S/500.00

S/400.00

S/300.00



## NORMAS DE CONDUCTA DEL CORREDOR

Los participantes deberán mostrar una buena conducta respecto a las indicaciones brindadas por los organizadores y personal a cargo del evento. A continuación, mostraremos una lista de cosas que se tomarán como faltas al buen comportamiento y podrían causar llamados de atención y/o descalificación del evento.

- No obedecer una orden de la dirección de la carrera.
- Presentarse bajo los efectos del alcohol o drogas.
- Ensuciar o dejar deshechos en lugares no autorizados antes, durante y después de la carrera.
- No avisar en caso de abandono.
- Llevar el número de competencia de manera incorrecta o que altere la visión.
- Que durante la carrera empleen atajos o se dirijan por rutas no indicadas.
- Que corran y crucen la meta sin el material obligatorio.
- Incurrir en faltas antideportivas de agravio o insulto para los organizadores, personal a cargo del evento, o competidores.
- No acceder a firmar debidamente la hoja de Deslinde de Responsabilidades.



## TÉRMINOS Y CONDICIONES

### • Exoneración de Responsabilidades y Autorización

Al inscribirme en el Alto Shilcayo Trail, declaro haber leído y aceptado todos los términos y condiciones de participación. Reconozco que se trata de una actividad que conlleva riesgos y me comprometo a seguir todas las normas establecidas por la organización.

Declaro estar en buen estado físico y haberme preparado adecuadamente para afrontar la exigencia de la competencia.

En caso de no poder participar o no recoger mi kit en las fechas indicadas, entiendo que no tendré derecho a solicitar reembolsos ni a reclamar obsequios del evento. La transferencia de mi inscripción a otra persona o a futuras ediciones no está permitida, salvo en caso de cancelación oficial del evento por motivos de fuerza mayor.

Asumo voluntariamente todos los riesgos asociados a mi participación, incluyendo posibles lesiones, caídas, o condiciones climáticas adversas. Por ello, libero de toda responsabilidad a los organizadores, colaboradores, patrocinadores y demás involucrados en la realización del evento.

Los organizadores se reservan el derecho de modificar aspectos del evento o cancelarlo, si fuese necesario, sin obligación de reembolso.

Autorizo el uso de fotografías, grabaciones de video o cualquier material audiovisual en el que aparezca, con fines promocionales o de difusión, sin necesidad de compensación económica. Asimismo, acepto que mis datos personales puedan ser utilizados para comunicaciones relacionadas con el evento o futuras ediciones.

Al completar mi inscripción, confirmo que acepto íntegramente estas condiciones.





# ¡NOS VEMOS EN RUTA!

AGRADECIMIENTO A NUESTROS COLABORADORES:

**IIRSA NORTE**  
Concesión Vial

  
**CUMBAZA**  
HOTELES

  
**OSMARJI**®

grilo  
**RISO**

  
aproeeco

  
**AQUA ceik**  
AGUA SIN GAS  
Agua Fresca y Natural

  
**Obi's**  
**PIZZA**

**PROMO**  
TENEMOS DE TODO

**Fisioa**  
TERAPIA Y REHABILITACIÓN INTEGRAL